

# SITUACION ACTUAL

ESCALA 1:2000

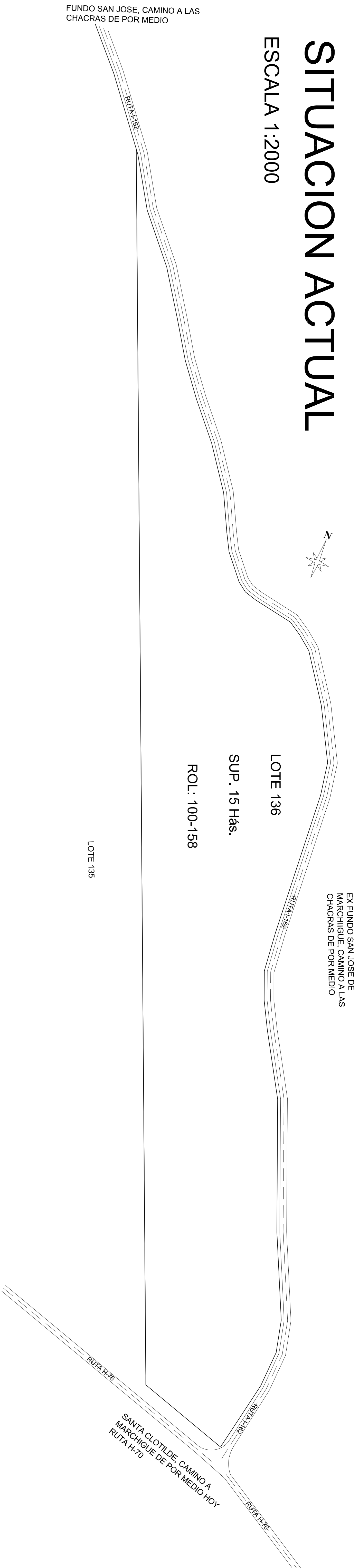

# SITUACION PROYECTADA

ESCALA 1:2000

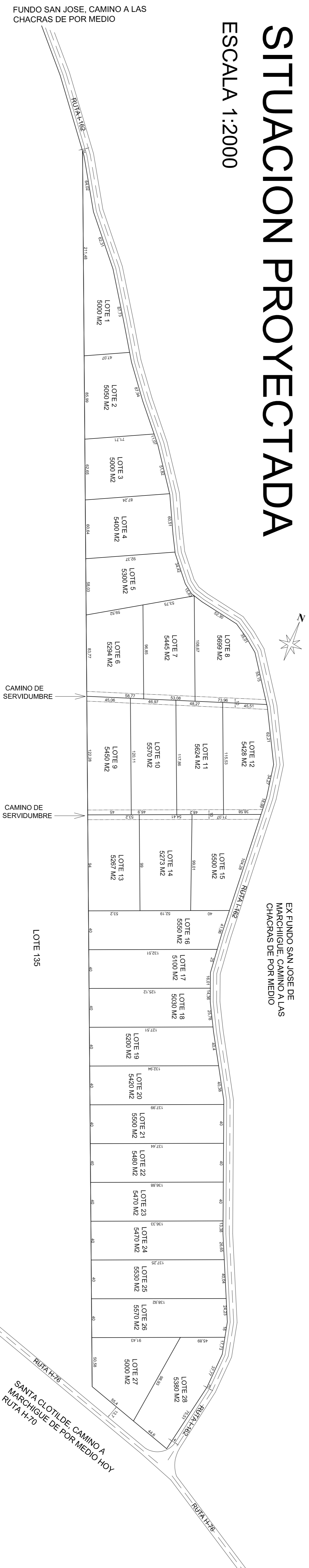

## UBICACION



CUADRO DE SUPERFICIES	
LOTE N°	SUPERFICIE DE SERVIDUMBRE DE TRANSITO (M2)
1	5000
2	5050
3	5000
4	5400
5	5300
6	5294
7	5445
8	5699
9	5450
10	5570
11	5624
12	5428
13	5267
14	5273
15	5500
16	5350
17	5100
18	5030
19	5200
20	5420
21	5500
22	5480
23	5470
24	5470
25	5530
26	5570
27	5000
28	5380
<b>TOTAL</b>	<b>= 15 Hás.</b>

**PROYECTO**  
**PARCELACION LOTE 136**  
 PROPIETARIO: ALAMIRO OCTAVIO PINO PEREZ  
 UBICACION: SECTOR GUADALAO, S/N | ROL: 100-158  
 COMUNA: LA ESTRELLA | SUP. 15 Hás. | ESC. 1:2000  
 FECHA: ABRIL 2018

ALAMIRO PINO PEREZ  
 PROPIETARIO

JUAN GONZALEZ GUERRERO  
 CONSTRUCTOR CIVIL