

SITUACIÓN ACTUAL

ESCALA :1/2000

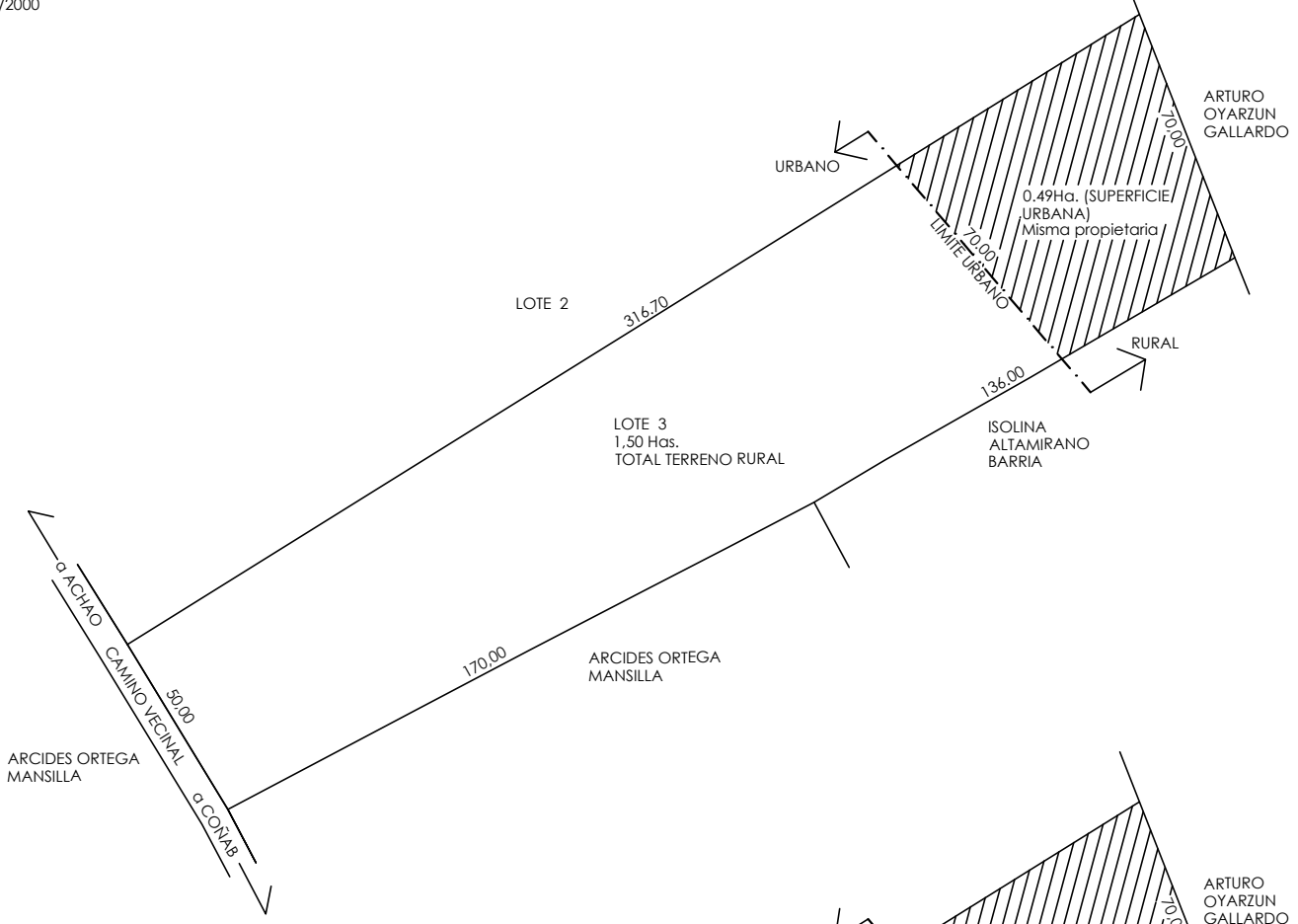

SITUACIÓN PROPUESTA

ESCALA :1/2000

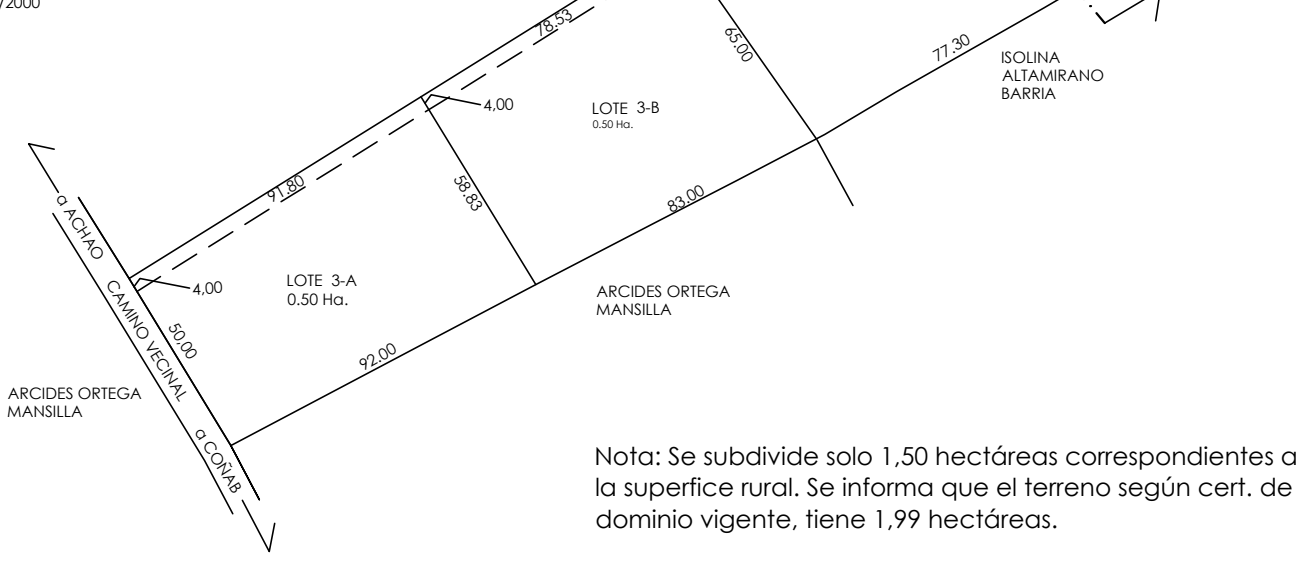

Nota: Se subdivide solo 1,50 hectáreas correspondientes a la superficie rural. Se informa que el terreno según cert. de dominio vigente, tiene 1,99 hectáreas.

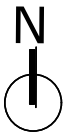

INSCRIPCIONES

Fs.16, N°14- año 2016. Conservador de Bienes Raíces de Achaó.
 referencia : PLANO ARCHIVO CBR QUINCHAO AÑO 2013
 referencia : coordenadas UTM 18 G 622909.03 m. E ; 5296593.91 m. S.
 CROQUIS DE UBICACIÓN

UBICACION

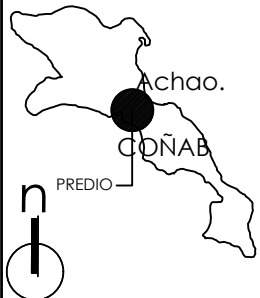

PROYECTO DE SUBDIVISIÓN RURAL 1,50 has.

ROL DE AVALUO 146-11

UBICACION : Sector rural de COÑAB ,Comuna de Quinchao

CUADRO DE SUPERFICIES

PARCELA	SUPERFICIE	SERVIDUMBRE
LOTE 3 -A	0,50 Hás	367M2
LOTE 3 -B	0,50 Hás	314 M2
LOTE 3 -C	0,50 Hás	283 M2
TOTAL : (rural)	1,50 Hás	

FECHA: Enero del 2018

ESCALA :1/2000

ROMINA S. DUNCKER ASENJO
 Rut: 16.206.184-4
PROPIETARIA

DANIEL HIDALGO MALDONADO
 Rut: 13.270.168-7
ARQUITECTO

APROB. SAG

Insularq
Arquitectura

DANIEL E. HIDALGO M.
 ARQUITECTO 92 26 14 62
 dhm.arquitecto@gmail.com
 ACHAO CHILE