

# LAGO LA PALOMA AL SUR DEL MUNDO

---



*Región de Aysén - Chile*

# Planos de Ubicación Geográfica

## Región de Aysén

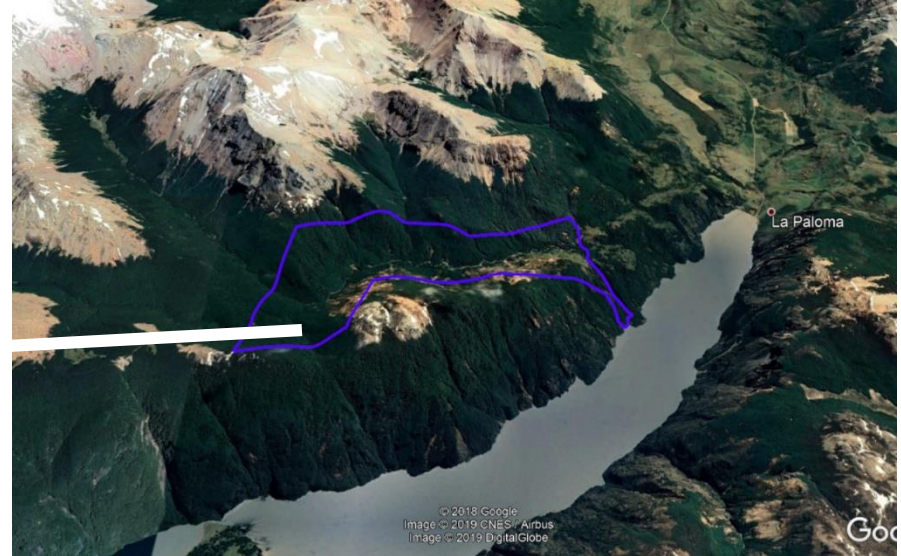

Ubicada en Lago Paloma, Comuna de Coyhaique, Provincia de Coyhaique, Región de Aysén.

# Característica de la propiedad

	HAS	PLANO	ROL
LOTE A	297,19	11-2-3106 CR	1053-67
LOTE B	127,32		
LOTE B 5	9,32		
	<b>433,83</b>	<b>TOTAL HAS</b>	
	<b>VALOR HAS</b>	<b>3.000.000</b>	
	<b>VALOR CAMPO</b>	<b>1.301.490.000</b>	<b>MILLONES DE PESOS</b>

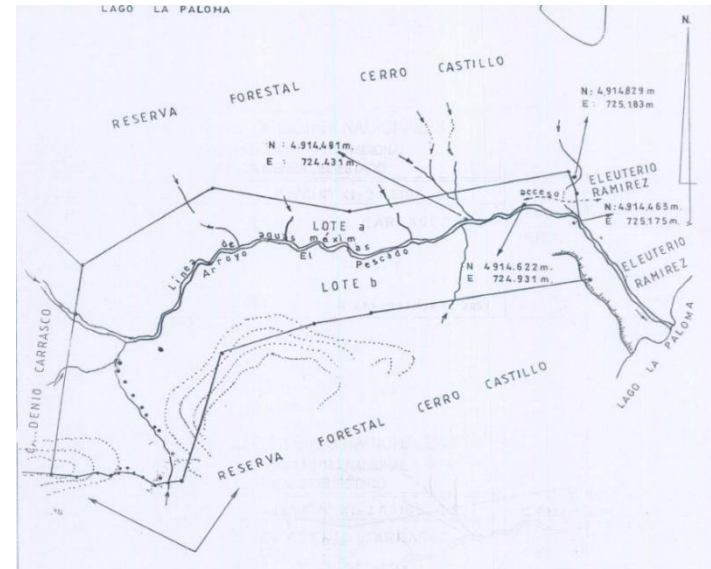



# Acceso y caminos

## ACCESO Y DISTANCIA

Vuelo Santiago - Balmaceda, 2 horas y 30 minutos.  
Aeropuerto Balmaceda - Lago Paloma, 45 minutos.  
Desde Balmaceda hasta cruce El blanco (rutas CH-245 y R7) son 24 kilómetros pavimentados, luego 21 kilómetros de ripio hasta el inicio del Lago Paloma, y finalmente 3 kilómetros por camino vecinal, en total son 48 kilómetros (aprox. 50% pavimentado).

Desde Coyhaique - Campo Lago Paloma, 1 hora.  
Desde Coyhaique hasta inicio del Lago Paloma son 25 kilómetros pavimentados pasando por Valle Simpson llegando a Villa Frei, y se continúa 17 kilómetros por ruta de ripio, y finalmente 3 kilómetros por camino vecinal, en total suman 45 kilómetros.

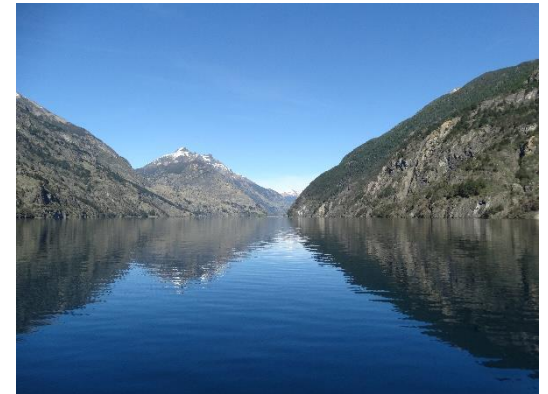

# Presentación Fotográfica

Entorno donde se ubica el predio, Ventisquero donde nace arroyo los pescado, bosque Nativo de lenga, coigue, notro, entre otros, cascadas de agua, praderas naturales, la presencia del esplendoroso Lago Paloma, Flora y Fauna Nativa, Lugar para conservación y turismo.





# Bosque Nativo y Aguas Cristalinas





# Conservación Flora y Fauna



**SE PUEDEN VER HUEMULES, CONDORES, LIEBRES  
ZORROS Y UNA GRAN CANTIDAD DE ESPECIES  
NATIVAS COMO CHILCO, CALAFATE, MURTILLA  
ENTRE OTRAS ESPECIES**

# PANORAMICA DEL PREDIO



**CORRESPONDE A UNA PROPIEDAD ADQUIRIDA POR NUESTROS PADRES, QUIENES FORJARON CON TEZÓN Y SACRIFICIO ESTAS TIERRAS INOSPITAS, DONDE CONSTRUYERON SU HOGAR EL AÑO 1964.**



# PANORAMICA DEL PREDIO

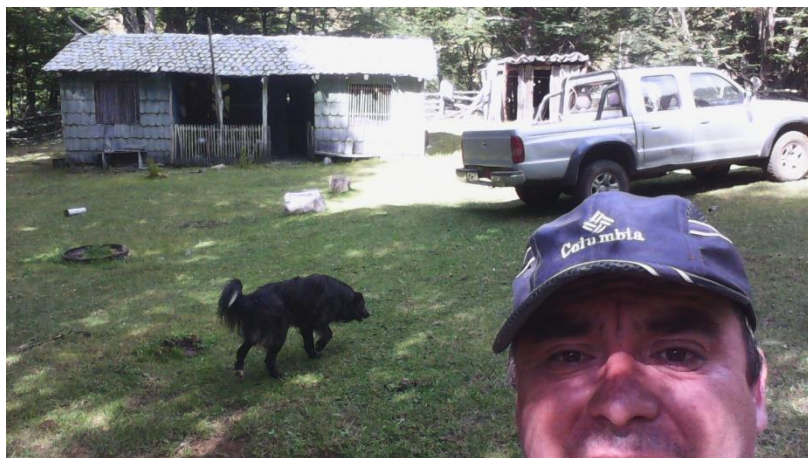



# PANORAMICA DEL PREDIO

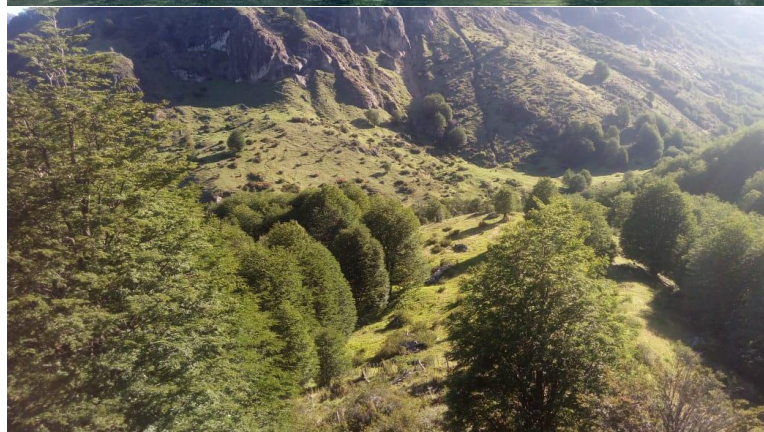
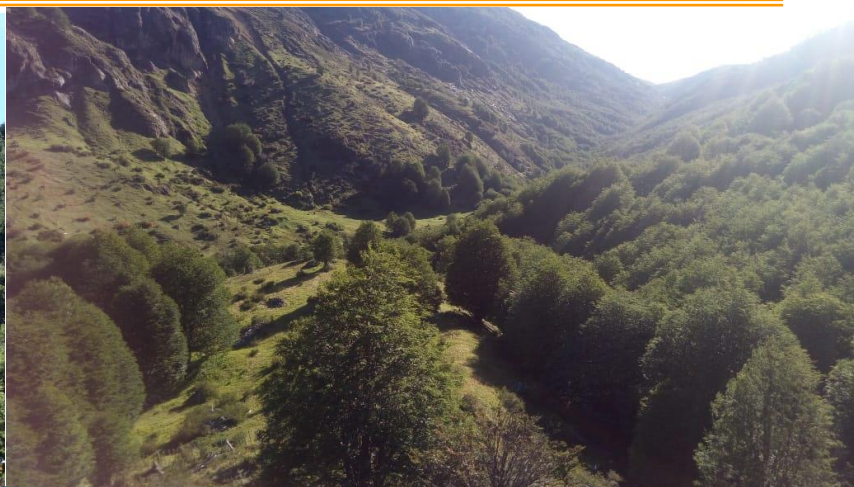
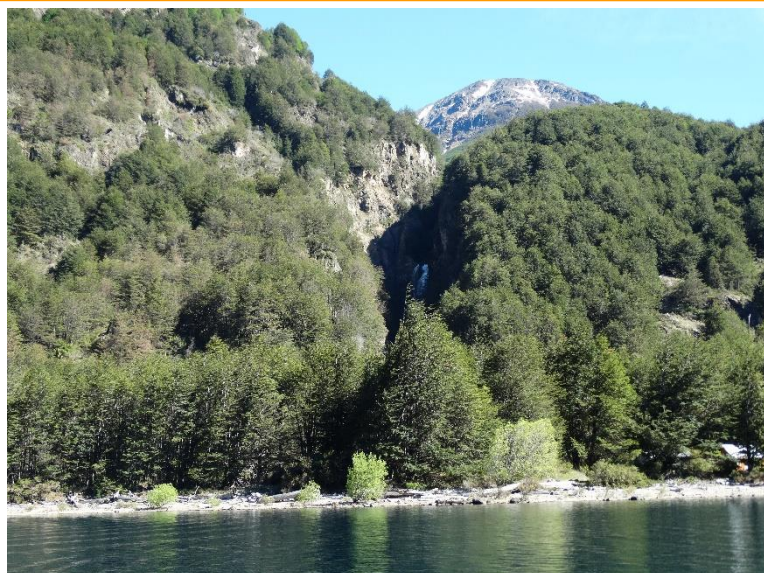



# Caídas de Aguas proveniente de ventisquero



**SE PUEDE ACCEDER POR TIERRA CAMINANDO Y POR BOTE A TRAVES DEL LAGO LA PALOMA.**



# PANORAMICA DEL PREDIO



**CORRESPONDE A UN TERRENO DESTINADO PARA CONSERVACION DE LOS RECURSOS NATURALES Y TURISMO ECOLÓGICO, DISPONE LUGARES PARA LA PESCA RECREATIVA.**

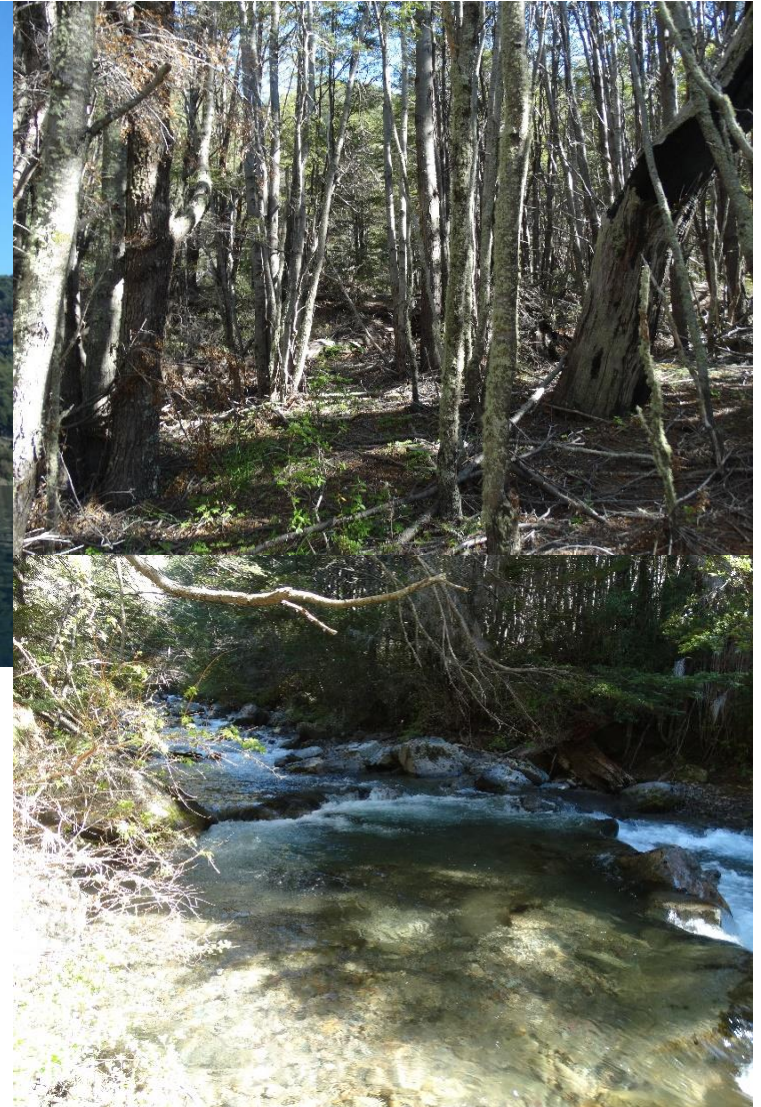



# PESCA DEPORTIVA Y RECREACION





# ENTORNO A LA PROPIEDAD



**OTROS ATRACTIVOS CERCANOS AL PREDIO, SE ENCUENTRA EL LAGO AZUL, RUTA A PIE PARA EL CERRO CASTILLO Y PARTE DEL DESARROLLO PRODUCTIVO DE LA REGION DE AYSÉN.**





# Ruta a pie a Parque Nacional Cerro Castillo

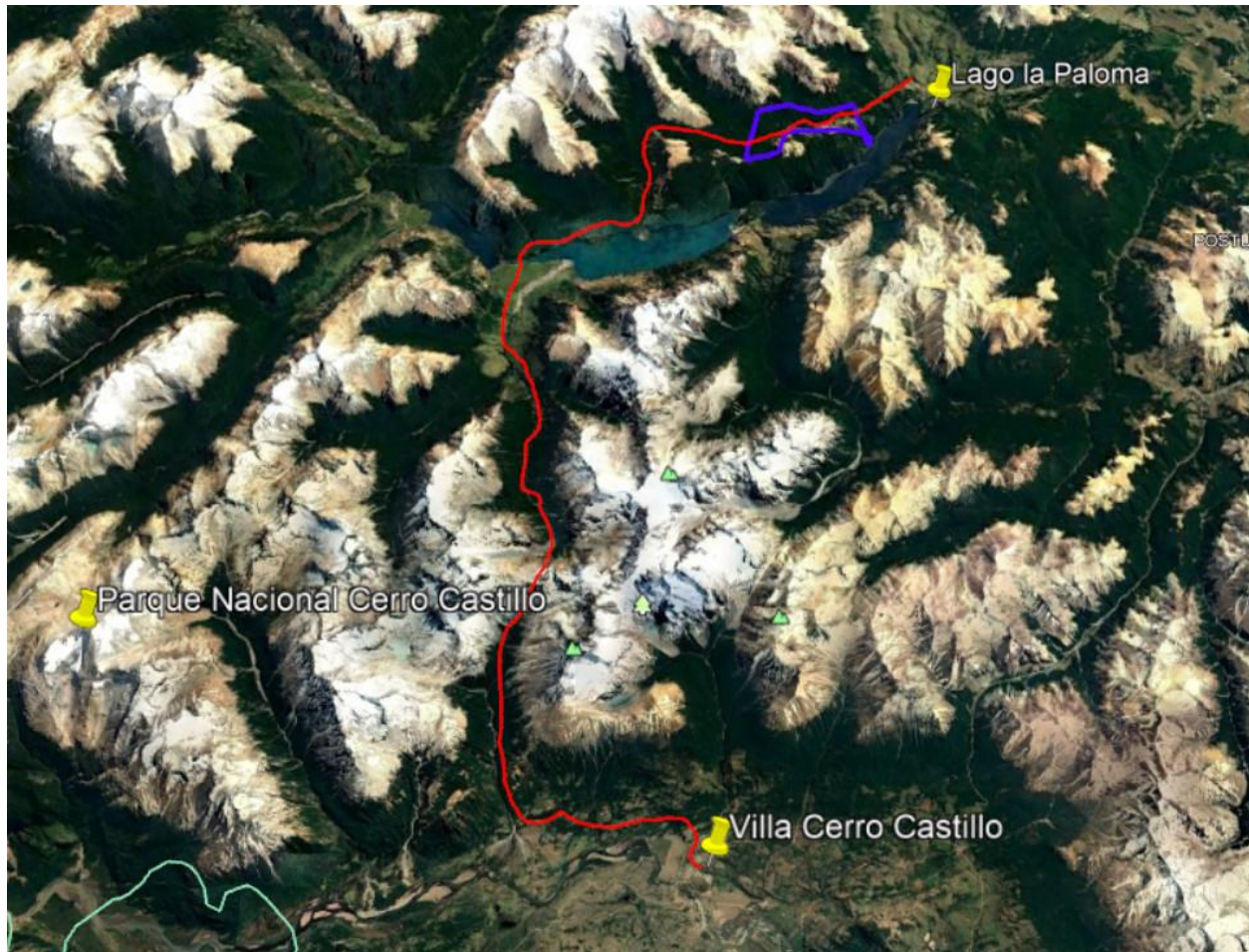

# Contacto

---

Haga sus consultas:

- Correo Electrónico: [claucarrasco19@Gmail.com](mailto:claucarrasco19@Gmail.com) - [mariocarrascoreyes@yahoo.es](mailto:mariocarrascoreyes@yahoo.es)
- Celular : +56989112690 - +56992209106
- Youtube.com - Lago la Paloma Coyhaique

