



CAMPO SECTOR LA HOYADA,  
QUILLECO

ID 8697267



# UBICACIÓN



- El Campo se encuentra ubicado en el sector de La Hoyada, a 15 minutos de la comuna de Quilleco, a 45 km de la Ciudad de Los Ángeles, camino Antuco, Región del Bio Bio.



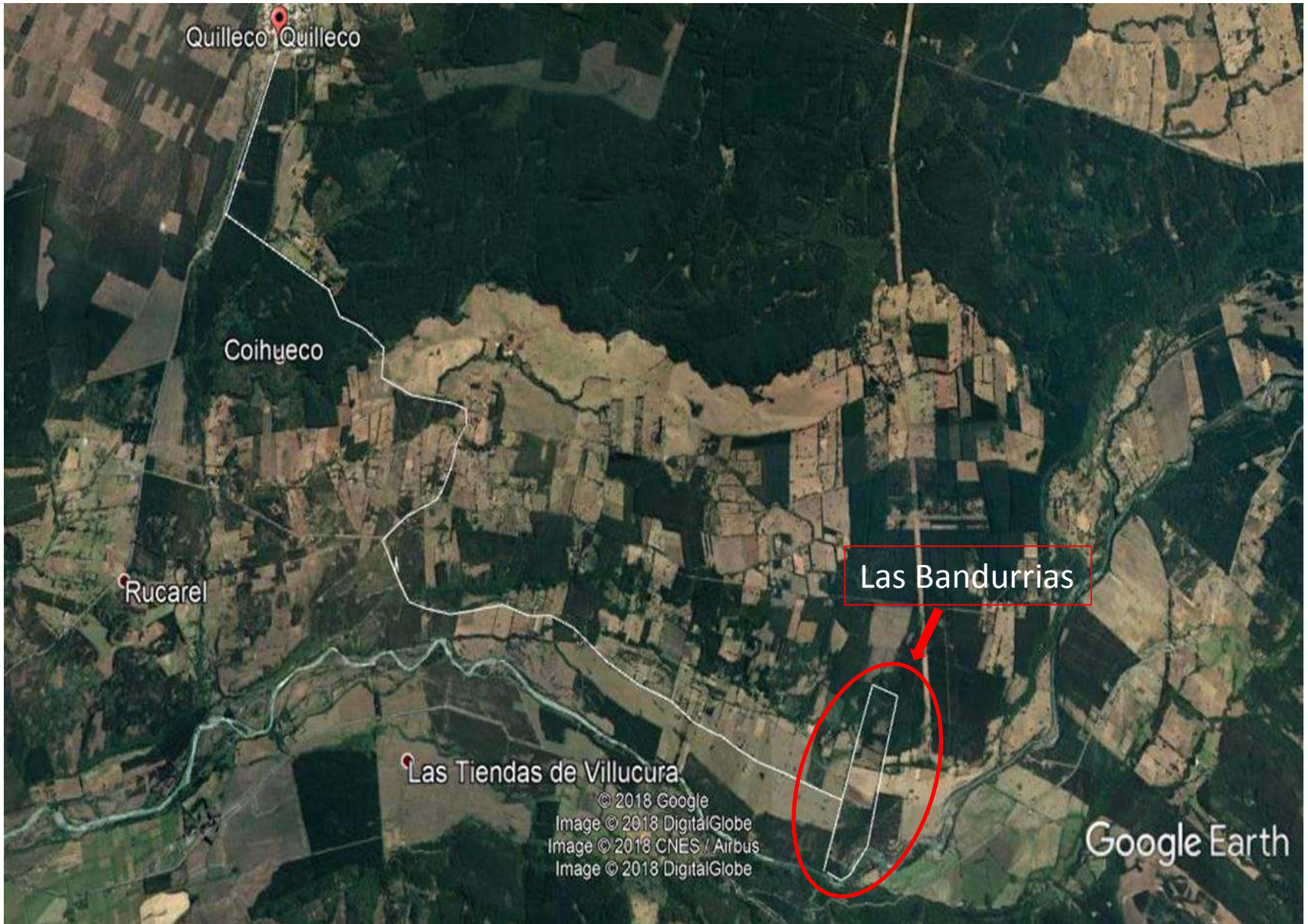

Quilleco Quilleco

Coihueco

Rucarel

Las Tiendas de Villucura

Las Bandurrias

© 2018 Google  
Image © 2018 DigitalGlobe  
Image © 2018 CNES / Airbus  
Image © 2018 DigitalGlobe

Google Earth

# CARACTERÍSTICAS DEL PREDIO

- Nombre del Predio: HJ 2 LT AB Las Bandurrias
- Superficie del Predio: 63,9 HA

Tiene una ubicación estratégica para proyecto Turístico.

Posee grandes bosques de eucaliptos (19 Hectáreas aprox.), pinos (6 Hectáreas aprox.) y bosque de arboles nativos (17 Hectareas aprox.) y 20 hectáreas planas.

A su vez tiene 100 arboles aprox. de castaño en crecimiento, potencial turístico al poseer extensa orilla de Rio Duqueco.

Tiene en lo alto una vertiente con agua todo el año con derechos de agua, posee sistema de Energía trifásica con pozo de 60 metros de profundidad.

# CONSTRUCCIONES

- Casa en construcción, que consta de living – comedor, cocina, 3 dormitorios, 2 baños, termopaneles, teja asfáltica, sistema de energía trifásica, pozo de 60 mts. de profundidad.
- Muy bien ubicada estratégicamente para proyectos turísticos.







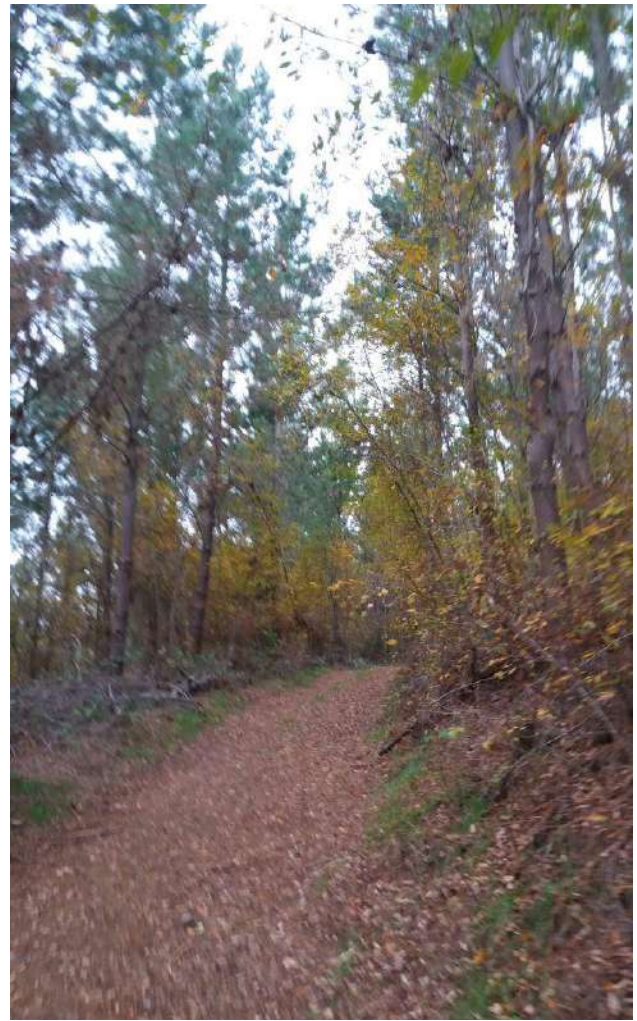







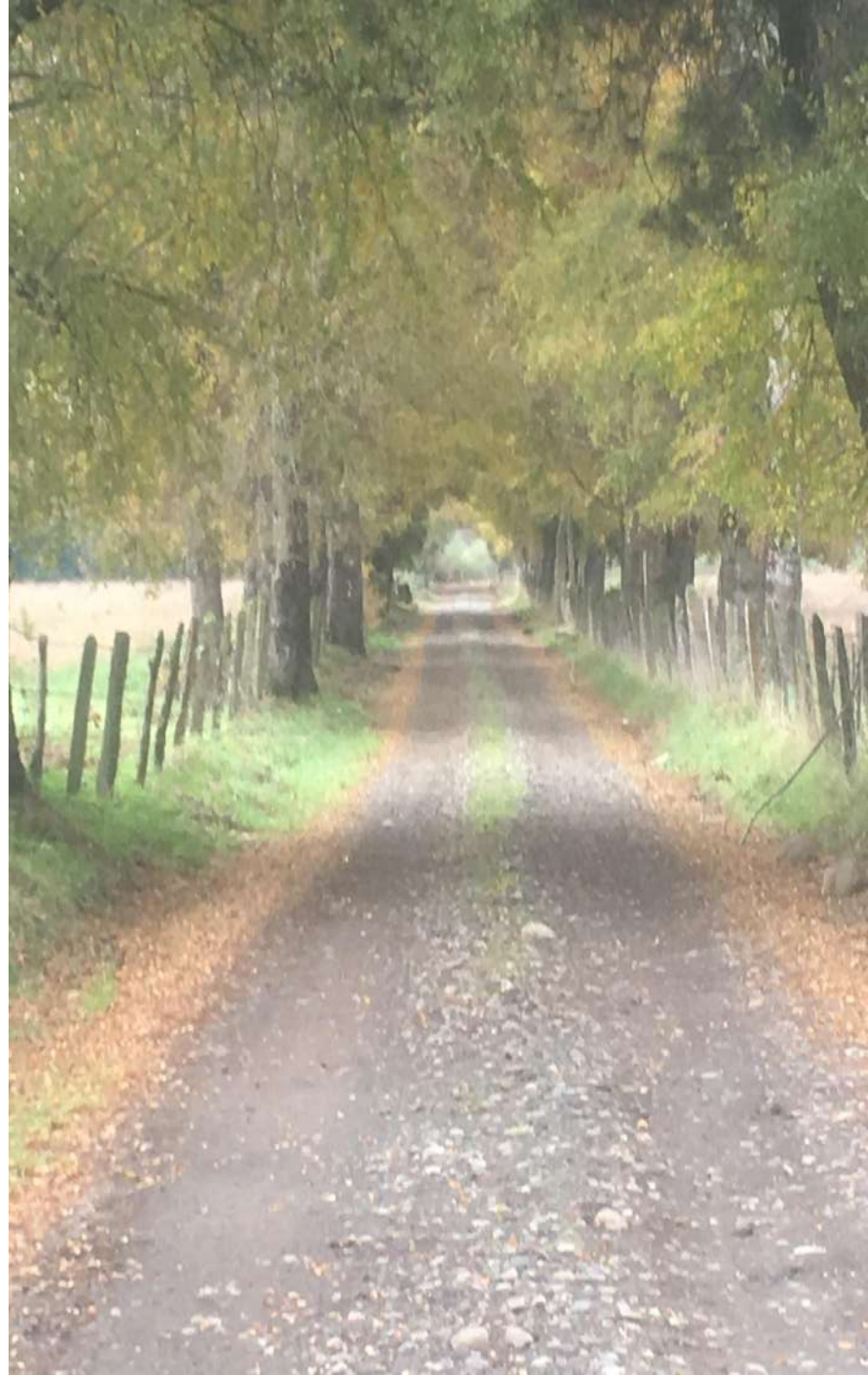







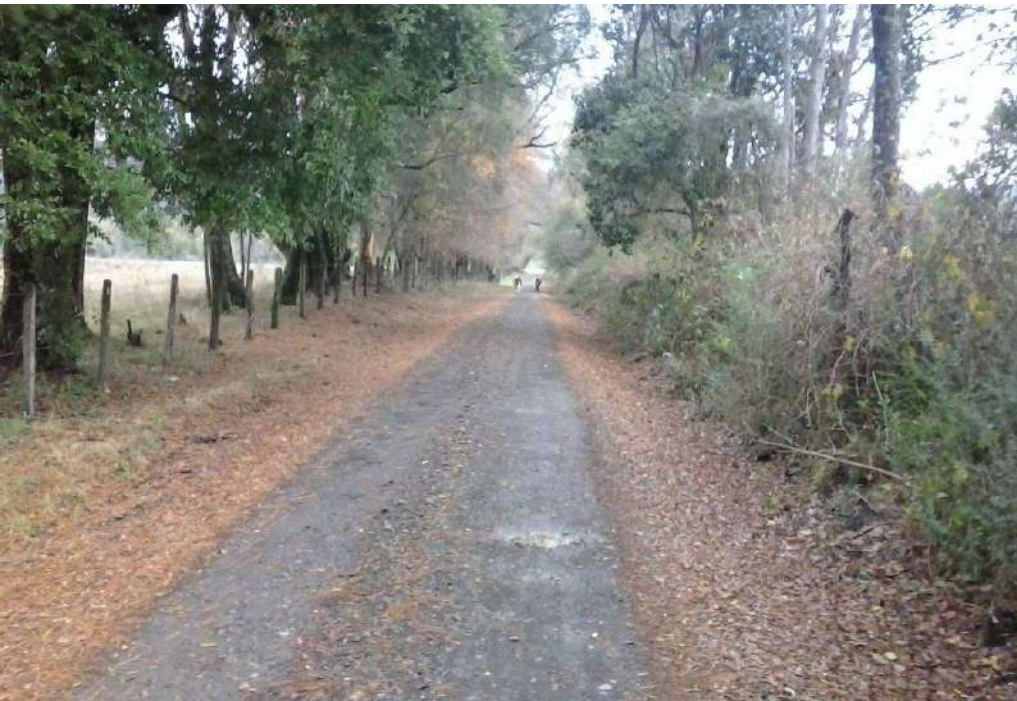











































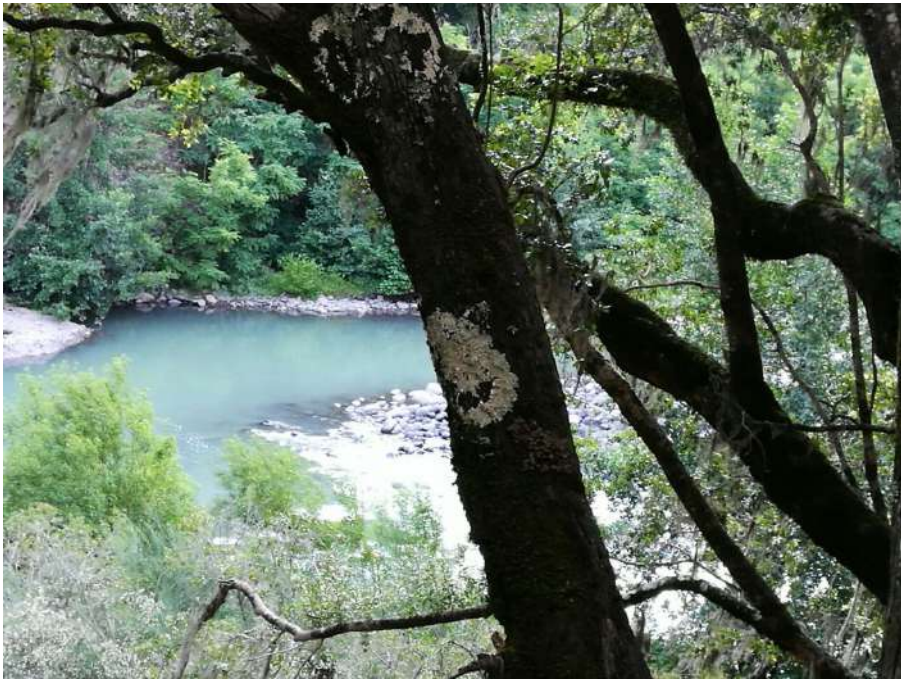







# OTROS

- 
- VALOR : \$ 380,000,000.-
- UF 14,300 APROX